

Sockelgeschoss

Maßstab: 1:200

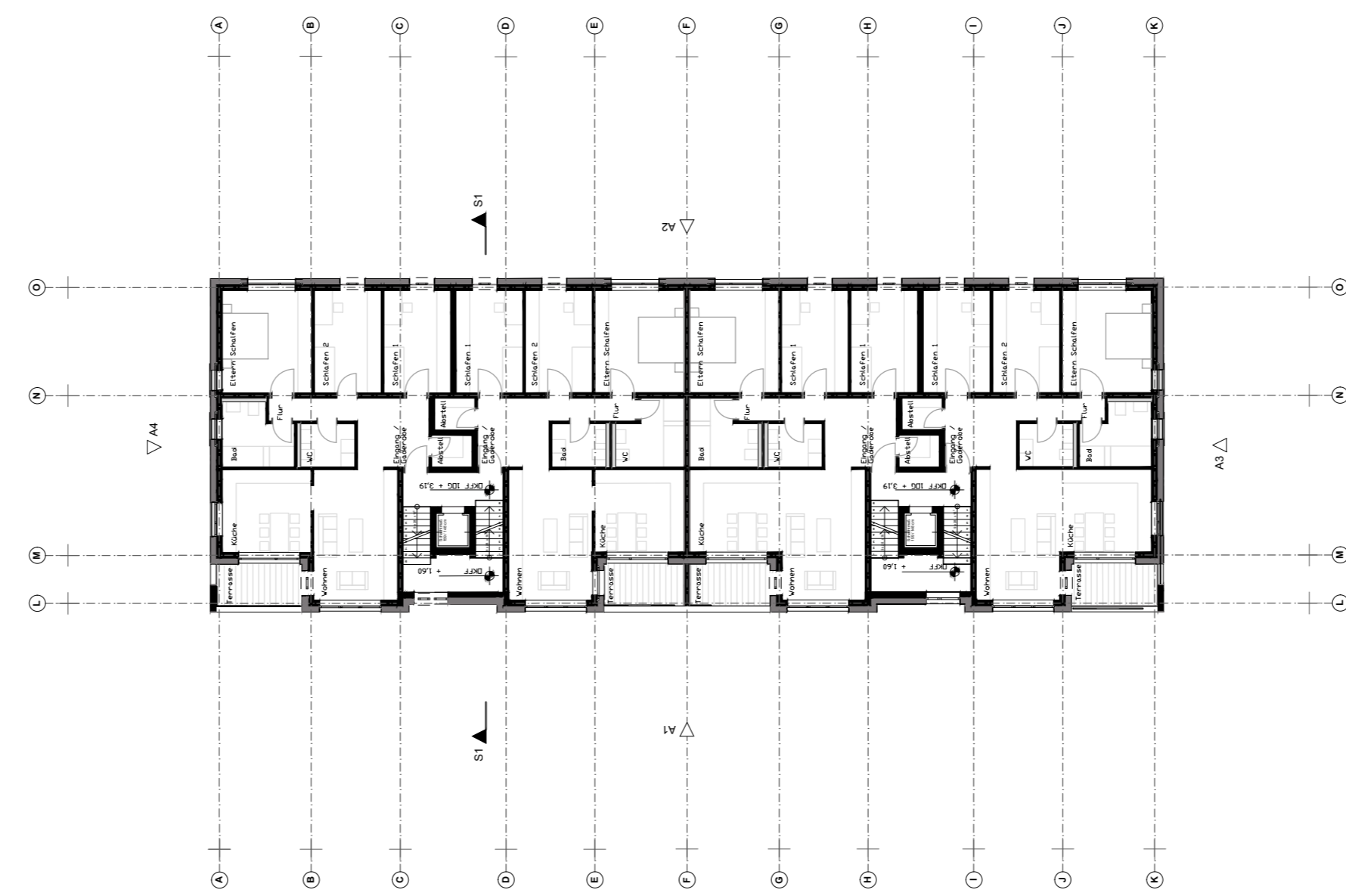

1. Obergeschoss

Maßstab: 1:200

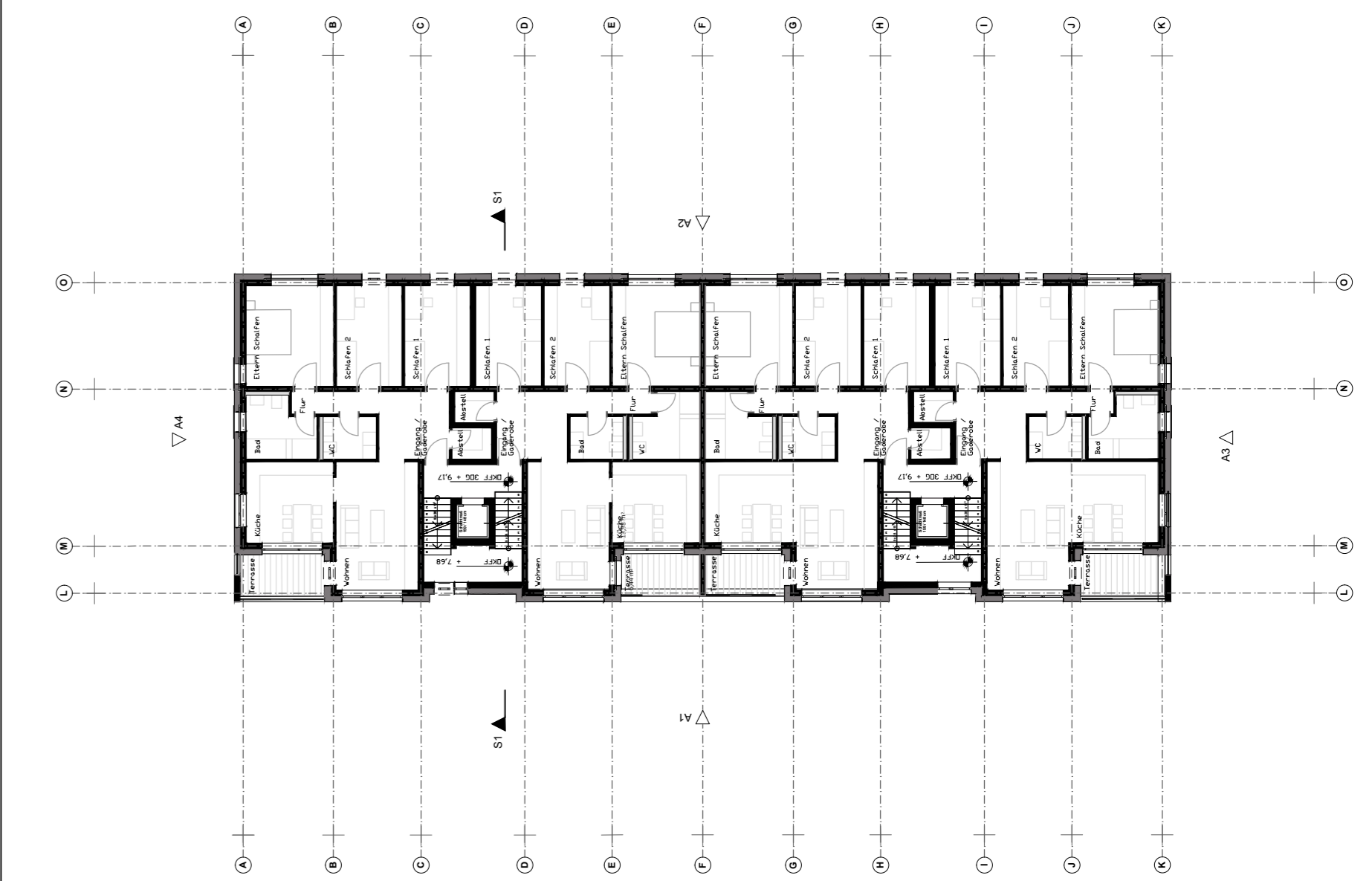

3. Obergeschoss

Maßstab: 1:200

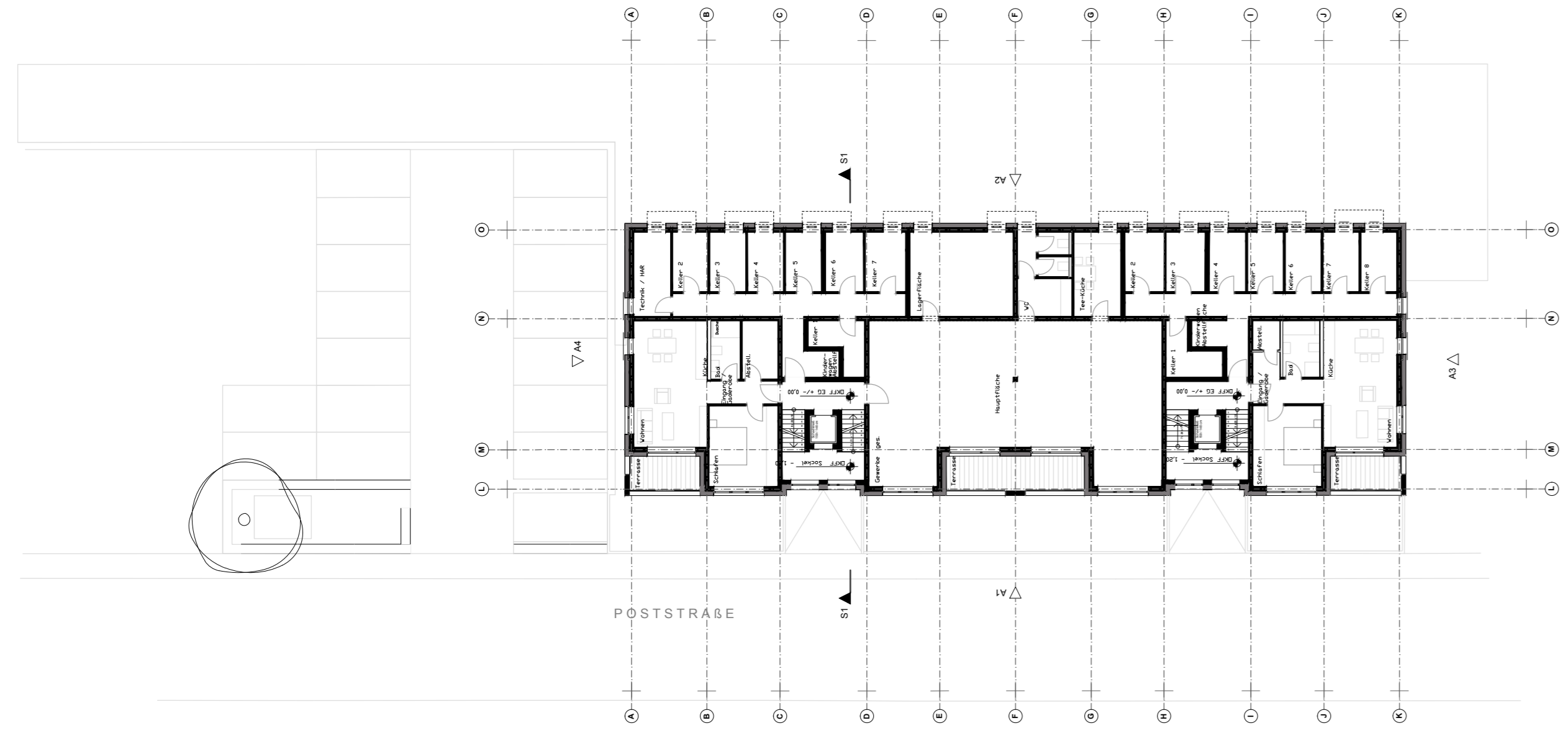

Erdgeschoss

Maßstab: 1:200

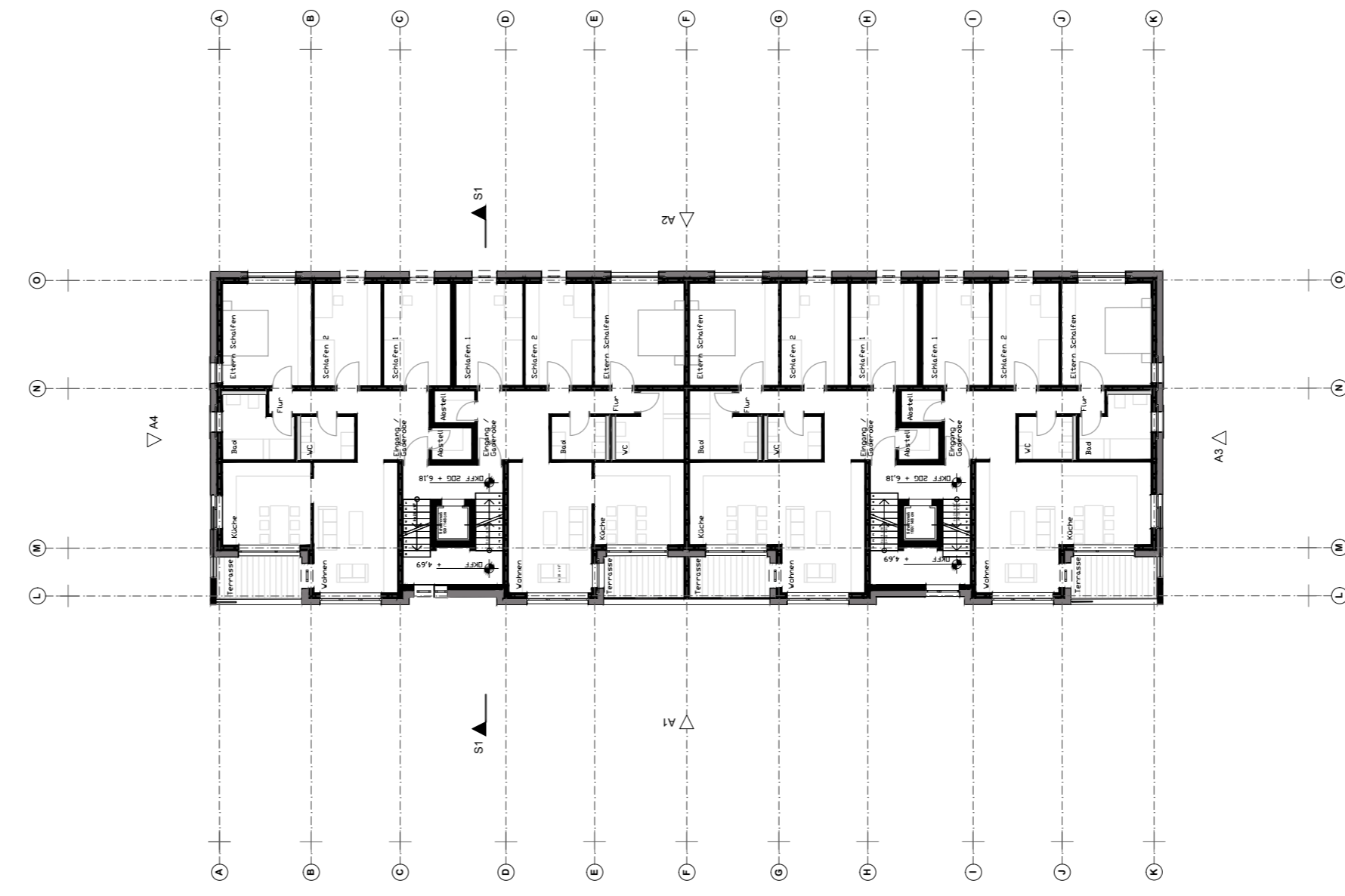

2. Obergeschoss

Maßstab: 1:200

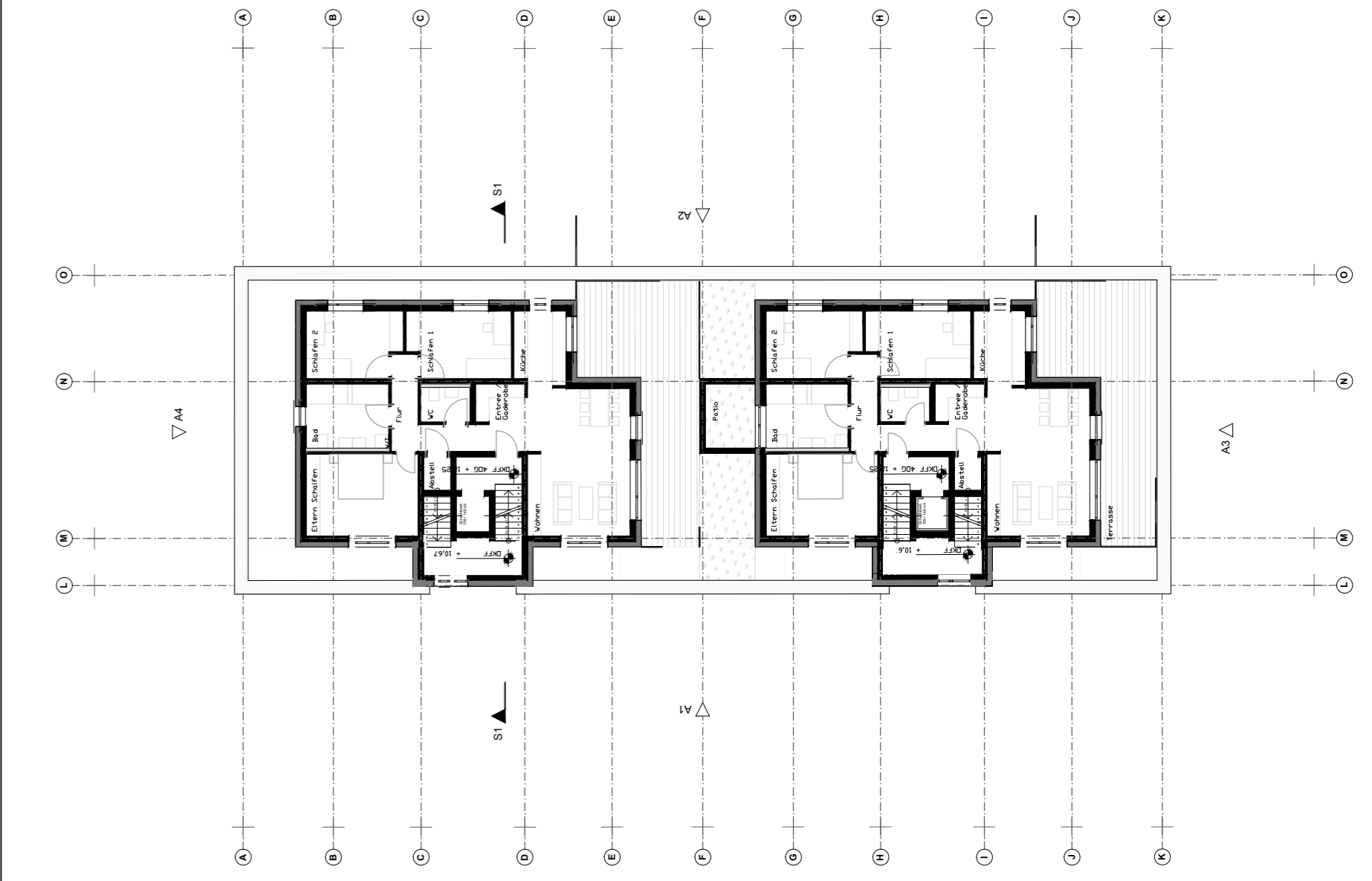

Staffelgeschoss

Maßstab: 1:200



Ansicht von Süden

Maßstab: 1:200

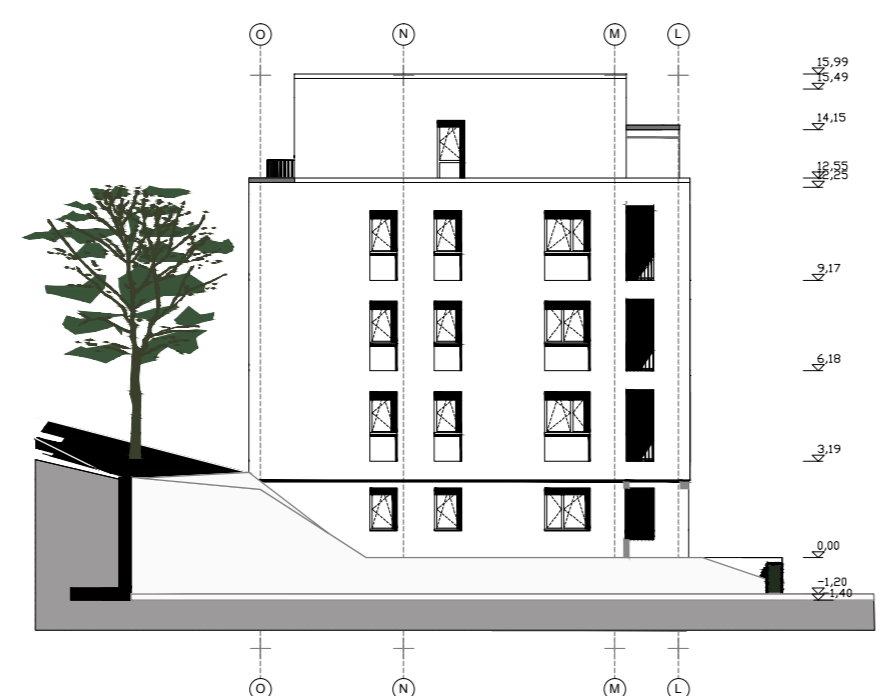

Ansicht von Norden

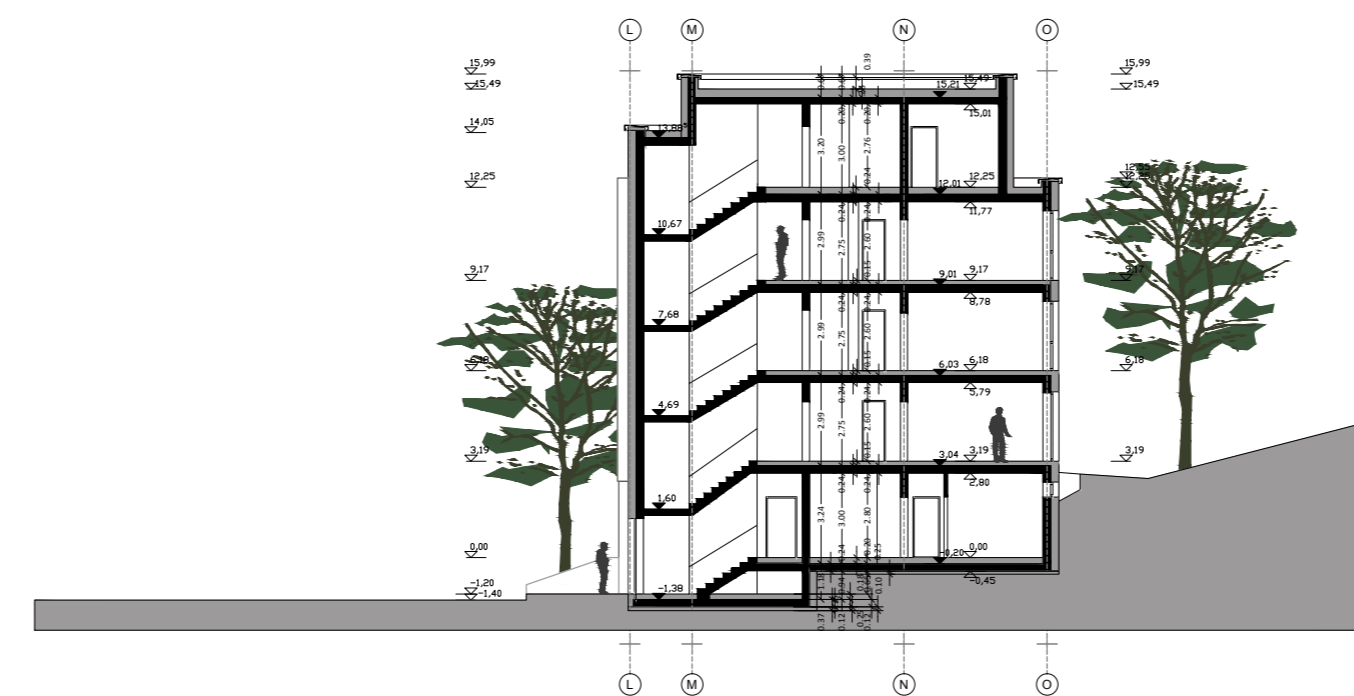

Schnitt

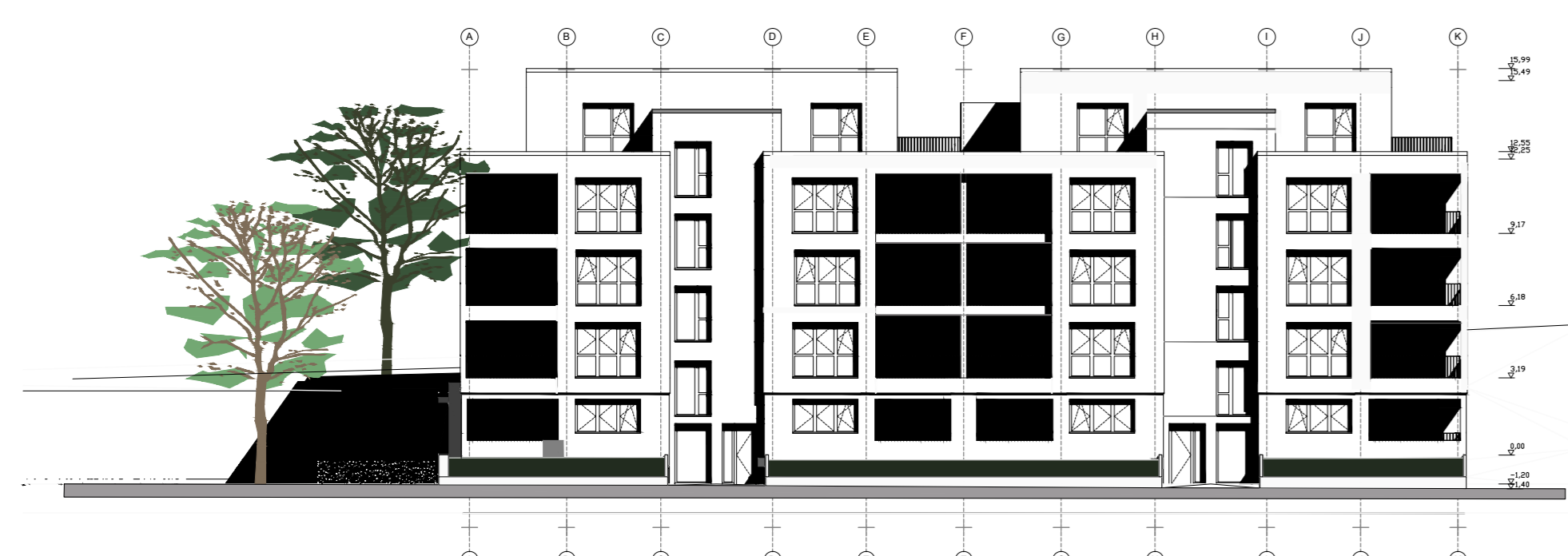

Ansicht Poststraße

Maßstab: 1:200



Ansicht Hangseite

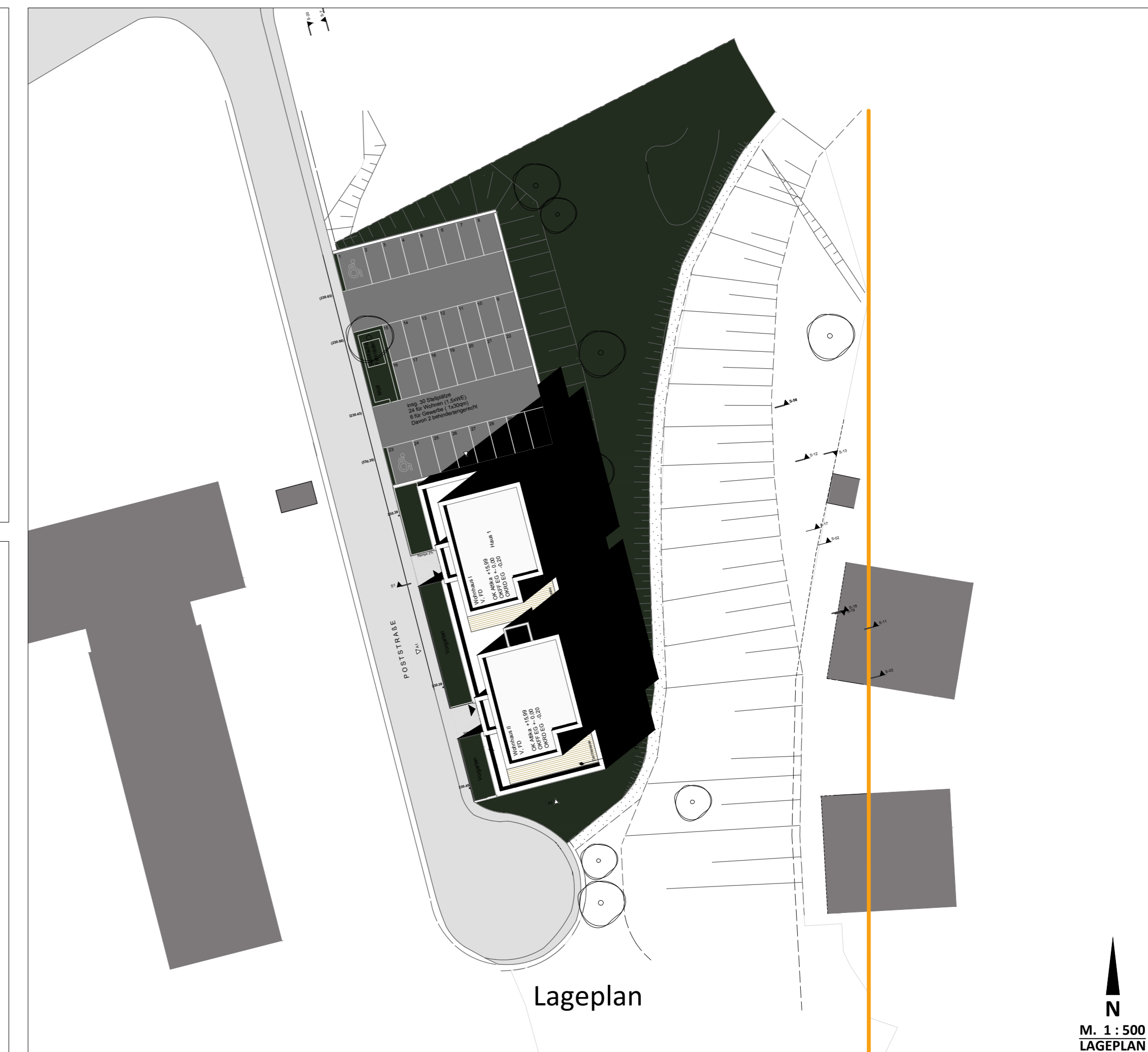

Lageplan

M. 1 : 500  
LAGEPLAN

**Verfahrensvermerke**  
Dieser Plan war Bestandteil der Offenlage vom ..... bis ..... und Bestandteil des Satzungsbeschlusses vom .....

1. Redaktionelle Ergänzung aufgrund des Beschlusses des Rates vom .....

Gummersbach, den .....

(Siegel) (Bürgermeister) (Stadtverordneter)

**Ausfertigung**  
Diese Ausfertigung stimmt mit dem Original des Vorhaben- und Erschließungsplanes zum Vorhabenbezogenen Bebauungsplan Nr. 22 "Gummersbach-Poststrasse" in der Fassung des Satzungsbeschlusses vom ..... überein.

Gummersbach, den .....

(Siegel) (Bürgermeister) (Stadtverordneter)

**Hinweis:**  
Die Einrichtung und Angaben zum Brandschutz sowie die Grundrisaufteilung sind nicht Gegenstand des Vorhaben- und Erschließungsplanes.

**PLANVERFASSER**  
rha reicher haase assoziierte GmbH

Prof. Dipl.-Ing. Christa Reicher  
Dipl.-Ing. Joaхим Haase  
Architekten BDA und Stadtplaner

Oppenhoffallee 74  
52069 Aachen  
Telefon 0241 46376740  
Telefax 0241 46376741  
ac@rha-planer.eu



**Vorhaben- und Erschließungsplan zum Vorhabenbezogenen Bebauungsplan VBP Nr. 22 "Gummersbach - Poststraße"**

Katasterstand:	01.04.2017	Maßstab:	1 : 200 / 1 : 500
Blatt Nr.:	1		II / FB 9
Plottdatum:	.....2018		© Land NRW 2018 / Katasteramt OBK