

# Verteilung Geschwindigkeit

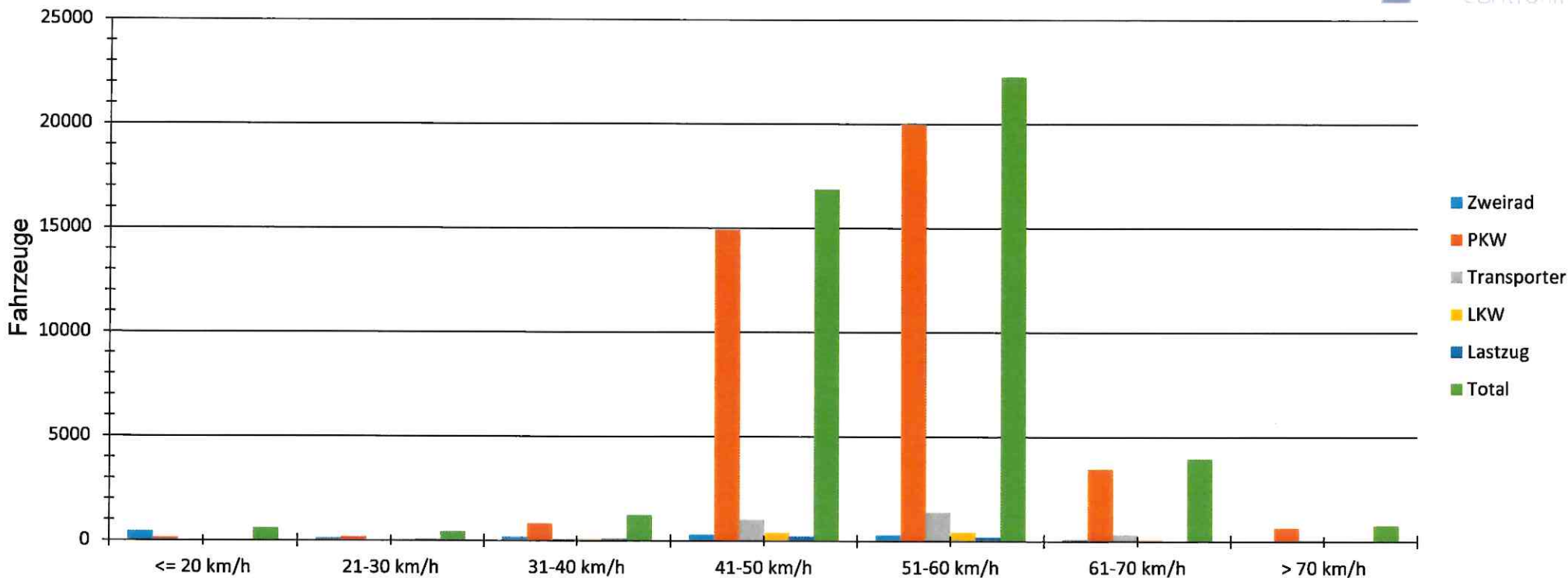

Auswertzeit		Freitag, 8. September 2023,13:00 - Freitag, 15. September 2023,08:00				
Tempolimit	50 km/h	Anzahl	Vd[km/h]	Vmax[km/h]	V85 [km/h]	
Geschwindigkeitsübertretung	58,53 %	Zweirad	1405	35	113	56
Durchschnittl. Abstand	21,92 s	PKW	40153	52	165	59
Kolonnenverkehr	28,51 %	Transporter	2907	53	101	60
DTV	6785	LKW	1064	49	90	58
DJV	2476525	Lastzug	552	46	77	55
Schwerlastverkehrsanteil	3,51 %	<b>Total</b>	<b>46081</b>	<b>52</b>	<b>165</b>	<b>58</b>
Fahrtrichtung	Beide Richtungen					
Bearbeiter:	H. Philipp					
Kommentar:						
Messort:	Kaiserstraße ggü. P&S					
Ankommende Fahrzeuge Richtung:	Windhagen					
Abfahrende Fahrzeuge Richtung:	Innenstadt					

# Verteilung Geschwindigkeit

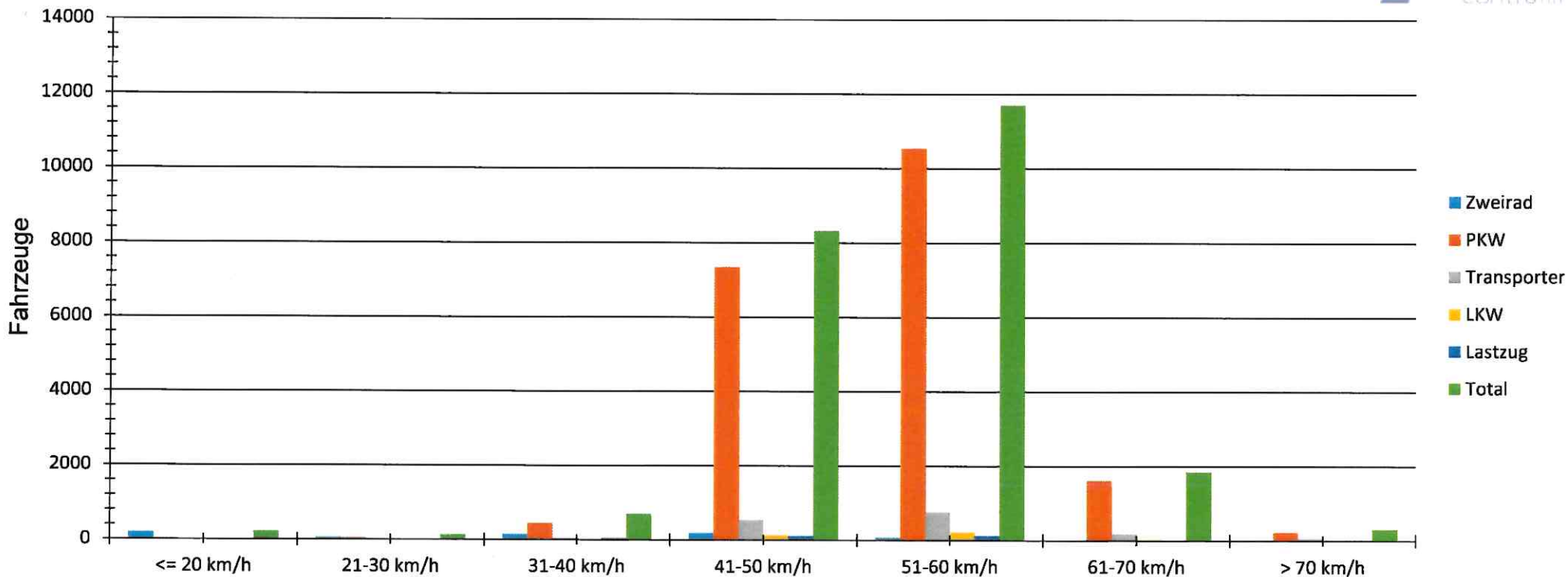

Auswertezeit		Freitag, 8. September 2023,13:00 - Freitag, 15. September 2023,08:00			
Tempolimit	50 km/h	Anzahl	Vd[km/h]	Vmax[km/h]	V85 [km/h]
Geschwindigkeitsübertretung	59,68 %	Zweirad	667	33	99
Durchschnittl. Abstand	21,48 s	PKW	20219	52	135
Kolonnenverkehr	32,00 %	Transporter	1573	54	101
DTV	3416	LKW	435	51	81
DJV	1246840	Lastzug	306	48	77
Schwerlastverkehrsanteil	3,19 %	Total	23200	52	135
Fahrtrichtung	Ankommend				
Bearbeiter:	H. Philipp				
Kommentar:					
Messort:	Kaiserstraße ggü. P&S				
Ankommende Fahrzeuge Richtung:	Windhagen				
Abfahrende Fahrzeuge Richtung:	Innenstadt				

# Verteilung Geschwindigkeit

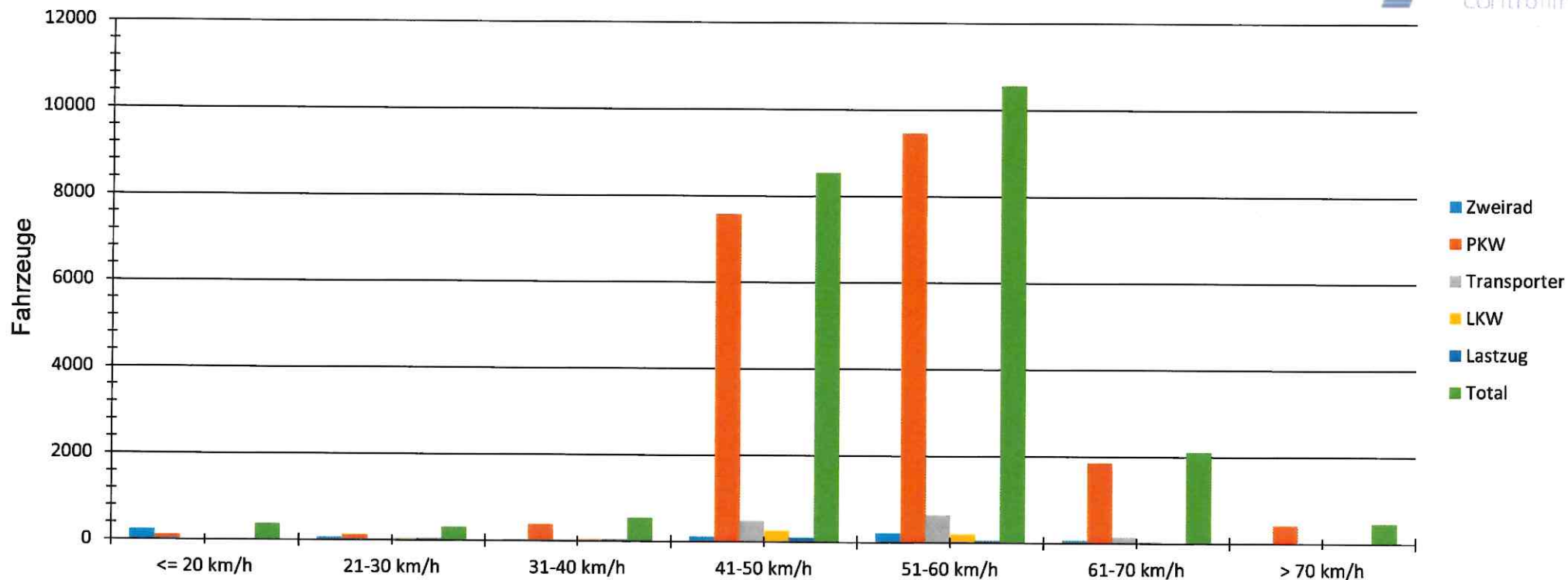

Auswertzeit		Freitag, 8. September 2023,13:00 - Freitag, 15. September 2023,08:00				
Tempolimit	50 km/h		Anzahl	Vd[km/h]	Vmax[km/h]	V85 [km/h]
Geschwindigkeitsübertretung	57,35 %	Zweirad	738	37	113	59
Durchschnittl. Abstand	22,37 s	PKW	19934	52	165	59
Kolonnenverkehr	24,96 %	Transporter	1334	52	82	59
DTV	3369	LKW	629	48	90	56
DJV	1229685	Lastzug	246	42	69	53
Schwerlastverkehrsanteil	3,82 %	Total	22881	52	165	59
Fahrtrichtung	Abfahrend					
Bearbeiter:	H. Philipp					
Kommentar:						
Messort:	Kaiserstraße ggü. P&S					
Ankommende Fahrzeuge Richtung:	Windhagen					
Abfahrende Fahrzeuge Richtung:	Innenstadt					

# Verlauf V85, V50, V30

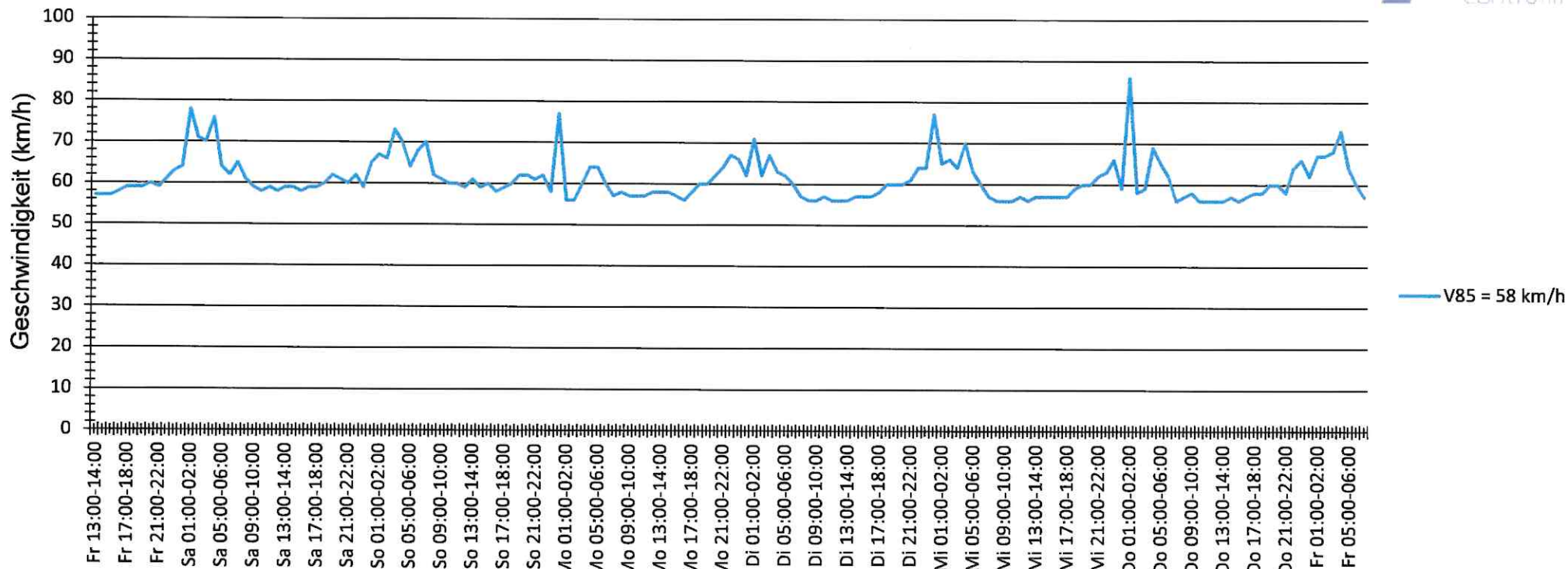

Auswertezeit		Freitag, 8. September 2023,13:00 - Freitag, 15. September 2023,08:00				
Tempolimit	50 km/h		Anzahl	Vd[km/h]	Vmax[km/h]	V85 [km/h]
Geschwindigkeitsübertretung	58,53 %	Zweirad	1405	35	113	56
Durchschnittl. Abstand	21,92 s	PKW	40153	52	165	59
Kolonnenverkehr	28,51 %	Transporter	2907	53	101	60
DTV	6785	LKW	1064	49	90	58
DJV	2476525	Lastzug	552	46	77	55
Schwerlastverkehrsanteil	3,51 %	Total	46081	52	165	58
Fahrtrichtung	Beide Richtungen					
Bearbeiter:	H. Philipp					
Kommentar:						
Messort:	Kaiserstraße ggü. P&S					
Ankommende Fahrzeuge Richtung:	Windhagen					
Abfahrende Fahrzeuge Richtung:	Innenstadt					

# Verlauf V85, V50, V30

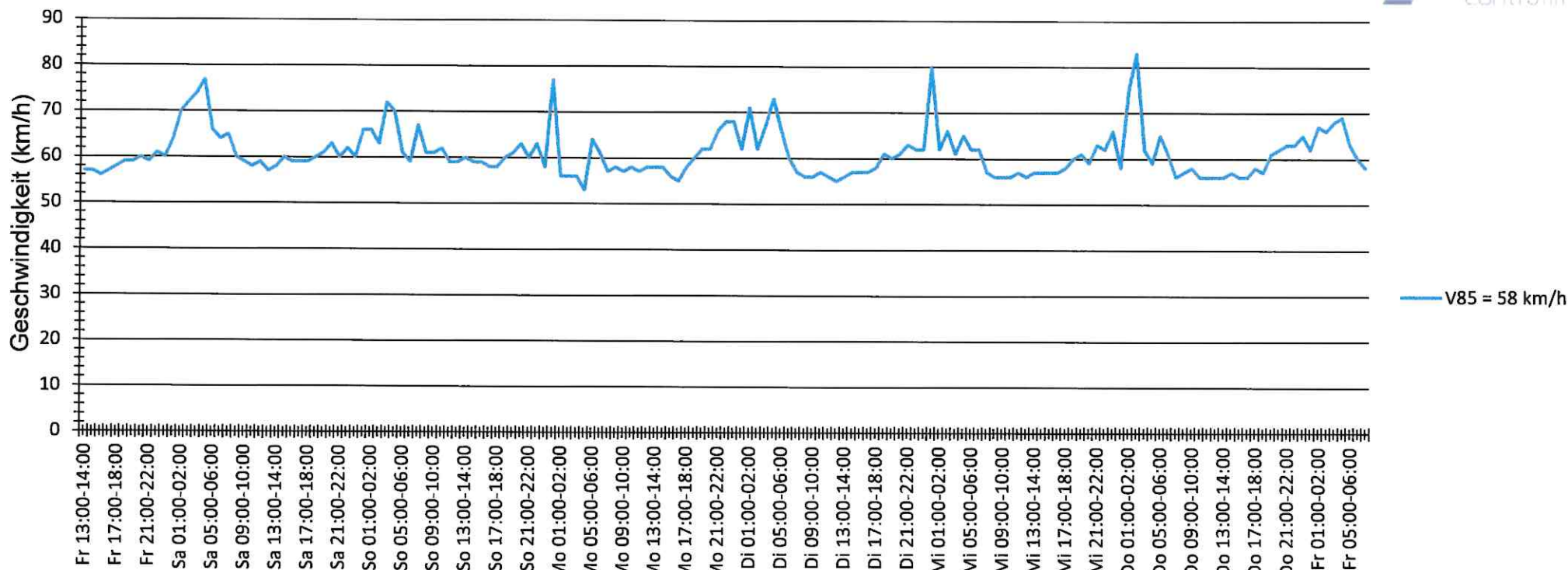

Auswertezeit		Freitag, 8. September 2023,13:00 - Freitag, 15. September 2023,08:00				
Tempolimit	50 km/h		Anzahl	Vd[km/h]	Vmax[km/h]	V85 [km/h]
Geschwindigkeitsübertretung	59,68 %	Zweirad	667	33	99	49
Durchschnittl. Abstand	21,48 s	PKW	20219	52	135	58
Kolonnenverkehr	32,00 %	Transporter	1573	54	101	60
DTV	3416	LKW	435	51	81	59
DJV	1246840	Lastzug	306	48	77	56
Schwerlastverkehrsanteil	3,19 %	Total	23200	52	135	58
Fahrtrichtung	Ankommend					
Bearbeiter:	H. Philipp					
Kommentar:						
Messort:	Kaiserstraße ggü. P&S					
Ankommende Fahrzeuge Richtung:	Windhagen					
Abfahrende Fahrzeuge Richtung:	Innenstadt					

# Verlauf V85, V50, V30

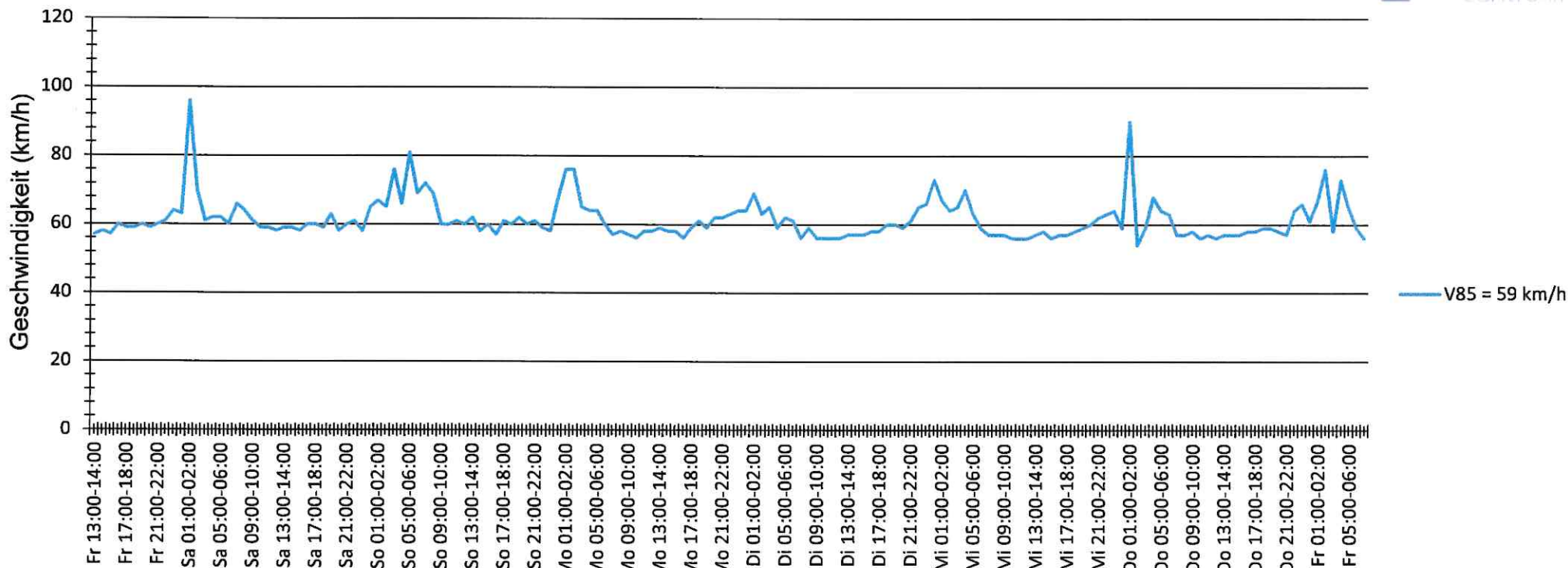

Auswertzeit		Freitag, 8. September 2023,13:00 - Freitag, 15. September 2023,08:00				
Tempolimit	50 km/h		Anzahl	Vd[km/h]	Vmax[km/h]	V85 [km/h]
Geschwindigkeitsübertretung	57,35 %	Zweirad	738	37	113	59
Durchschnittl. Abstand	22,37 s	PKW	19934	52	165	59
Kolonnenverkehr	24,96 %	Transporter	1334	52	82	59
DTV	3369	LKW	629	48	90	56
DJV	1229685	Lastzug	246	42	69	53
Schwerlastverkehrsanteil	3,82 %	Total	22881	52	165	59
Fahrtrichtung	Abfahrend					
Bearbeiter:	H. Philipp					
Kommentar:						
Messort:	Kaiserstraße ggü. P&S					
Ankommende Fahrzeuge Richtung:	Windhagen					
Abfahrende Fahrzeuge Richtung:	Innenstadt					

# Verlauf Maximale Geschwindigkeit

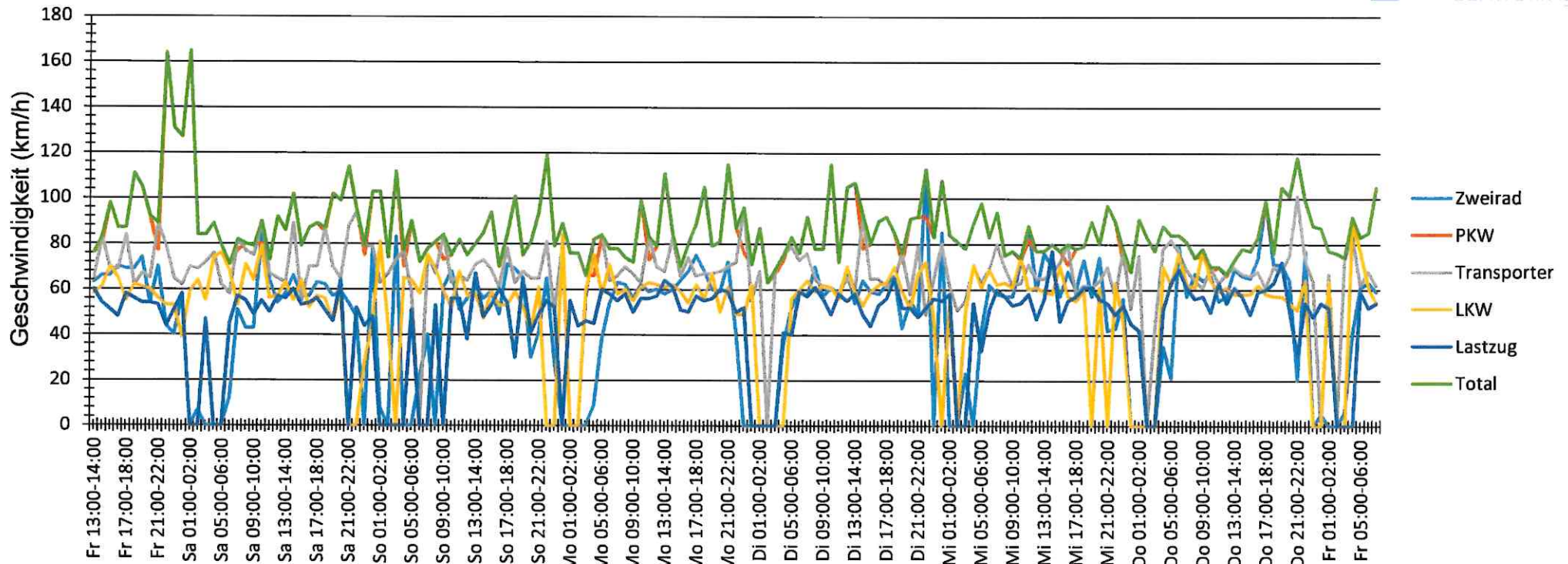

Auswertezeit		Freitag, 8. September 2023,13:00 - Freitag, 15. September 2023,08:00				
Tempolimit	50 km/h	Anzahl	Vd[km/h]	Vmax[km/h]	V85 [km/h]	
Geschwindigkeitsübertretung	58,53 %	Zweirad	1405	35	113	56
Durchschnittl. Abstand	21,92 s	PKW	40153	52	165	59
Kolonnenverkehr	28,51 %	Transporter	2907	53	101	60
DTV	6785	LKW	1064	49	90	58
DJV	2476525	Lastzug	552	46	77	55
Schwerlastverkehrsanteil	3,51 %	Total	46081	52	165	58
Fahrtrichtung	Beide Richtungen					
Bearbeiter:	H. Philipp					
Kommentar:						
Messort:	Kaiserstraße ggü. P&S					
Ankommende Fahrzeuge Richtung:	Windhagen					
Abfahrende Fahrzeuge Richtung:	Innenstadt					

# Verteilung Geschwindigkeit

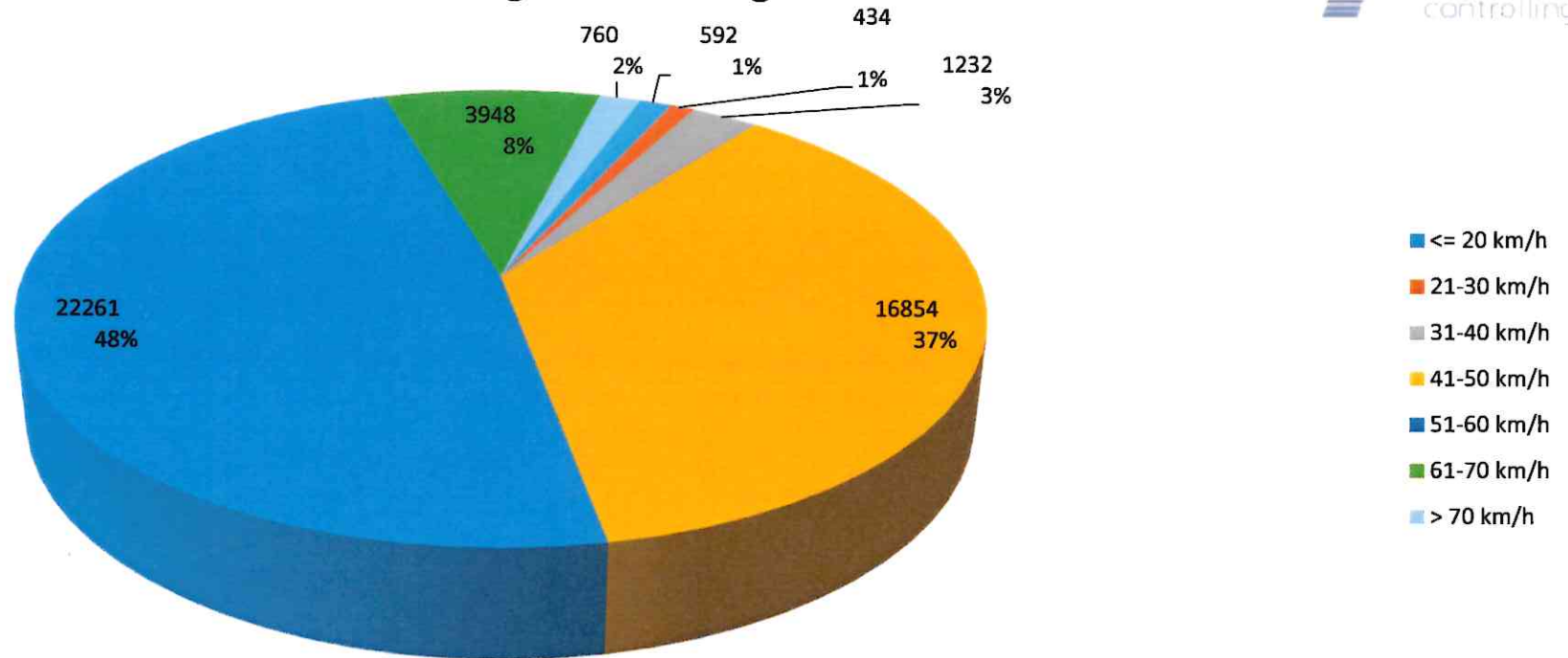

Auswertezeit		Freitag, 8. September 2023,13:00 - Freitag, 15. September 2023,08:00				
Tempolimit	50 km/h		Anzahl	Vd[km/h]	Vmax[km/h]	V85 [km/h]
Geschwindigkeitsübertretung	58,53 %	Zweirad	1405	35	113	56
Durchschnittl. Abstand	21,92 s	PKW	40153	52	165	59
Kolonnenverkehr	28,51 %	Transporter	2907	53	101	60
DTV	6785	LKW	1064	49	90	58
DJV	2476525	Lastzug	552	46	77	55
Schwerlastverkehrsanteil	3,51 %	<b>Total</b>	<b>46081</b>	<b>52</b>	<b>165</b>	<b>58</b>
Fahrtrichtung	Beide Richtungen					
Bearbeiter:	H. Philipp					
Kommentar:						
Messort:	Kaiserstraße ggü. P&S					
Ankommende Fahrzeuge Richtung:	Windhagen					
Abfahrende Fahrzeuge Richtung:	Innenstadt					



# Verlauf Anzahl der Fahrzeuge

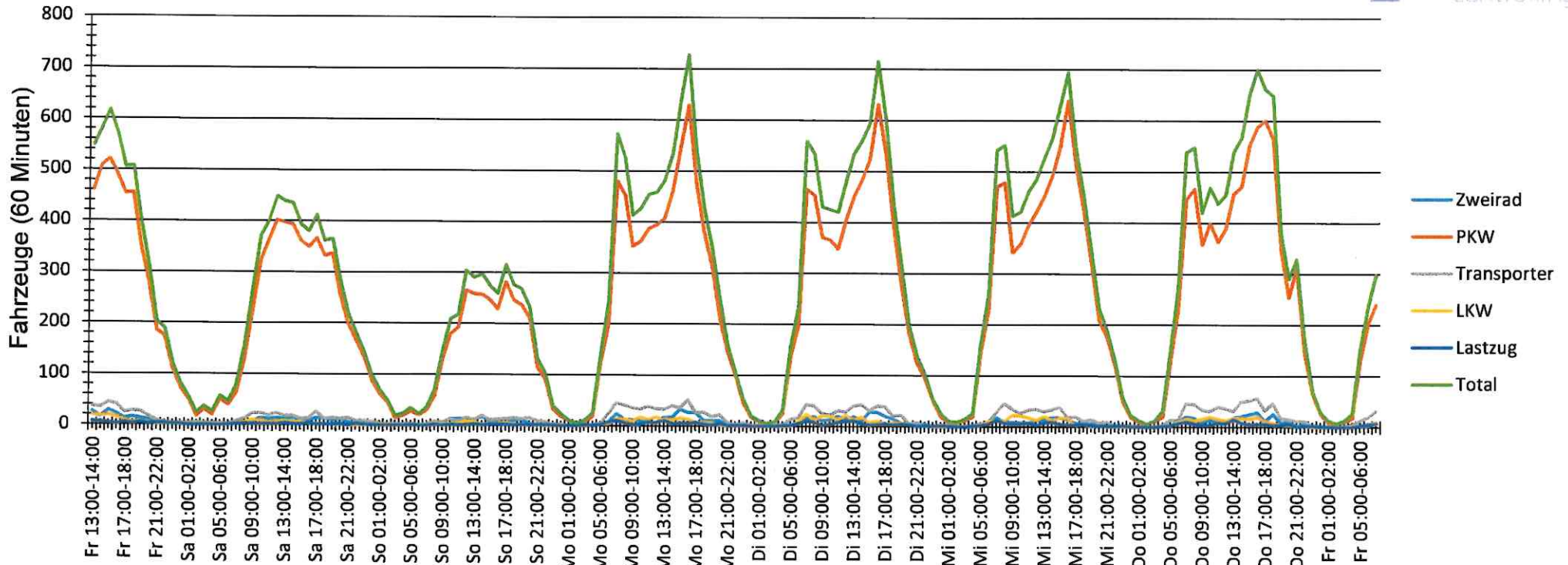

Auswertezeit		Freitag, 8. September 2023,13:00 - Freitag, 15. September 2023,08:00				
Tempolimit	50 km/h	Anzahl	Vd[km/h]	Vmax[km/h]	V85 [km/h]	
Geschwindigkeitsübertretung	58,53 %	Zweirad	1405	35	113	56
Durchschnittl. Abstand	21,92 s	PKW	40153	52	165	59
Kolonnenverkehr	28,51 %	Transporter	2907	53	101	60
DTV	6785	LKW	1064	49	90	58
DJV	2476525	Lastzug	552	46	77	55
Schwerlastverkehrsanteil	3,51 %	Total	46081	52	165	58
Fahrtrichtung	Beide Richtungen					
Bearbeiter:	H. Philipp					
Kommentar:						
Messort:	Kaiserstraße ggü. P&S					
Ankommende Fahrzeuge Richtung:	Windhagen					
Abfahrende Fahrzeuge Richtung:	Innenstadt					

# Verteilung Fahrzeugart

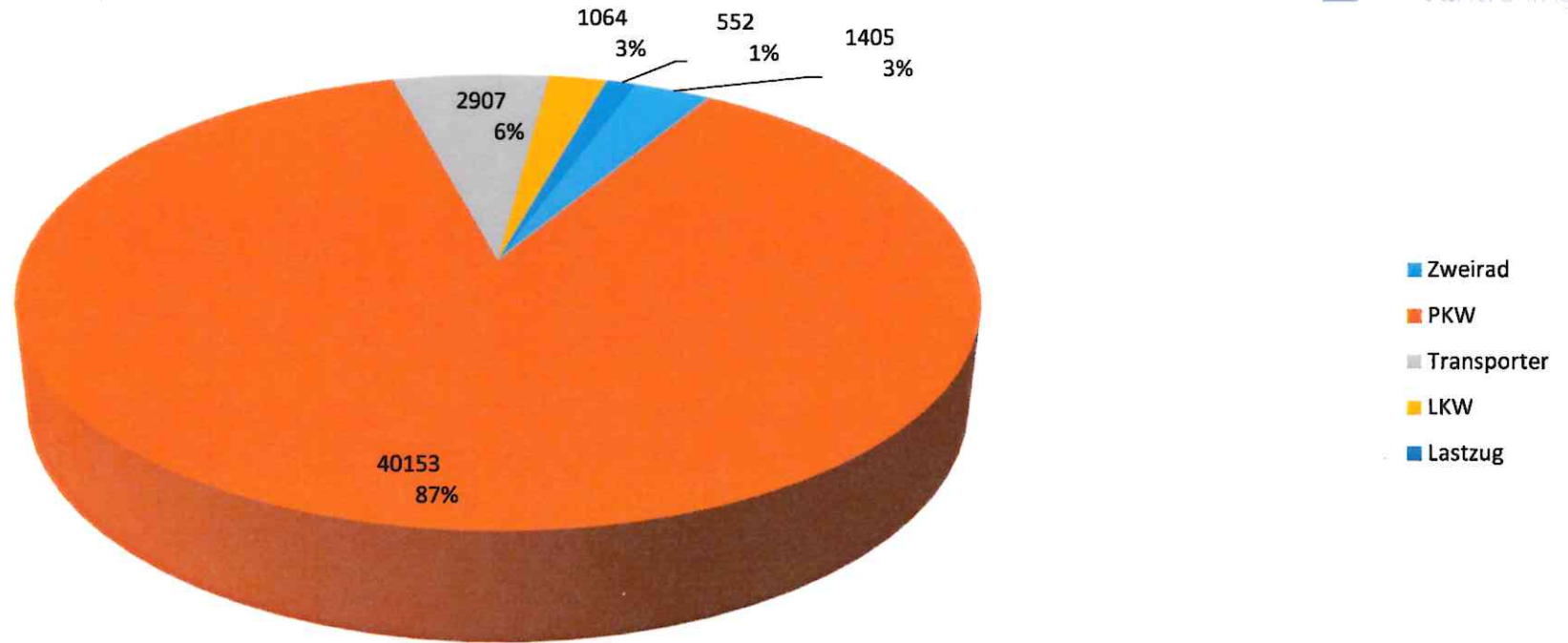

Auswertezeit		Freitag, 8. September 2023,13:00 - Freitag, 15. September 2023,08:00				
Tempolimit	50 km/h		Anzahl	Vd[km/h]	Vmax[km/h]	V85 [km/h]
Geschwindigkeitsübertretung	58,53 %	Zweirad	1405	35	113	56
Durchschnittl. Abstand	21,92 s	PKW	40153	52	165	59
Kolonnenverkehr	28,51 %	Transporter	2907	53	101	60
DTV	6785	LKW	1064	49	90	58
DJV	2476525	Lastzug	552	46	77	55
Schwerlastverkehrsanteil	3,51 %	Total	46081	52	165	58
Fahrtrichtung	Beide Richtungen					
Bearbeiter:	H. Philipp					
Kommentar:						
Messort:	Kaiserstraße ggü. P&S					
Ankommende Fahrzeuge Richtung:	Windhagen					
Abfahrende Fahrzeuge Richtung:	Innenstadt					

**Absolut (Anzahl der Fahrzeuge)**

	Zweirad	PKW	Transporter	LKW	Lastzug		Total
<= 20 km/h	429	134	5	16	8		<b>592</b>
21-30 km/h	119	180	32	53	50		<b>434</b>
31-40 km/h	170	827	74	76	85		<b>1232</b>
41-50 km/h	304	14909	1022	405	214		<b>16854</b>
51-60 km/h	283	19988	1388	425	177		<b>22261</b>
61-70 km/h	79	3465	317	71	16		<b>3948</b>
> 70 km/h	21	650	69	18	2		<b>760</b>
<b>Total</b>	<b>1405</b>	<b>40153</b>	<b>2907</b>	<b>1064</b>	<b>552</b>		<b>46081</b>

**Prozentual (%)**

	Zweirad	PKW	Transporter	LKW	Lastzug		Total
<= 20 km/h	30,53	0,33	0,17	1,50	1,45		<b>1,28</b>
21-30 km/h	8,47	0,45	1,10	4,98	9,06		<b>0,94</b>
31-40 km/h	12,10	2,06	2,55	7,14	15,40		<b>2,67</b>
41-50 km/h	21,64	37,13	35,16	38,06	38,77		<b>36,57</b>
51-60 km/h	20,14	49,78	47,75	39,94	32,07		<b>48,31</b>
61-70 km/h	5,62	8,63	10,90	6,67	2,90		<b>8,57</b>
> 70 km/h	1,49	1,62	2,37	1,69	0,36		<b>1,65</b>
<b>Total</b>	<b>3,05</b>	<b>87,14</b>	<b>6,31</b>	<b>2,31</b>	<b>1,20</b>		<b>100,00</b>

Verkehrsmessung Kaiserstraße ggü. Pickhardt + Siebert/ Bushaltestelle  
Messgerät aufgehangen am 08.09.2023  
Messgerät abgehangen am 15.09.2023

