

Gebäudeplanung: Ansichten (nur nachrichtlich)

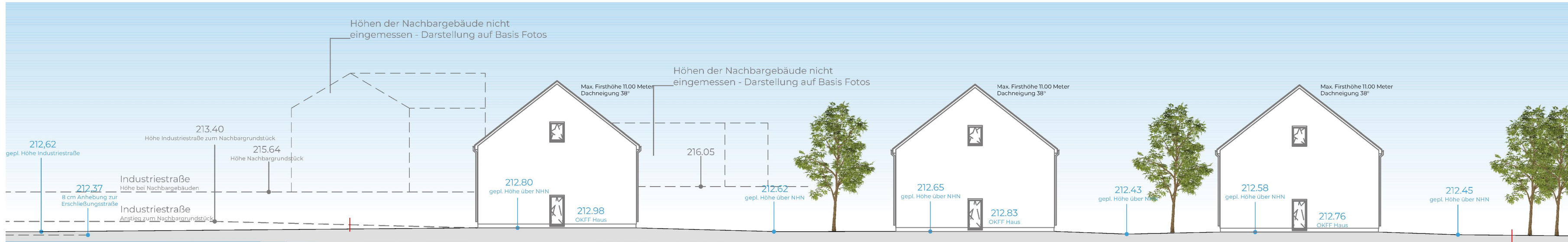

Ansicht Süd-Ost A-A

M 1:250 i.O

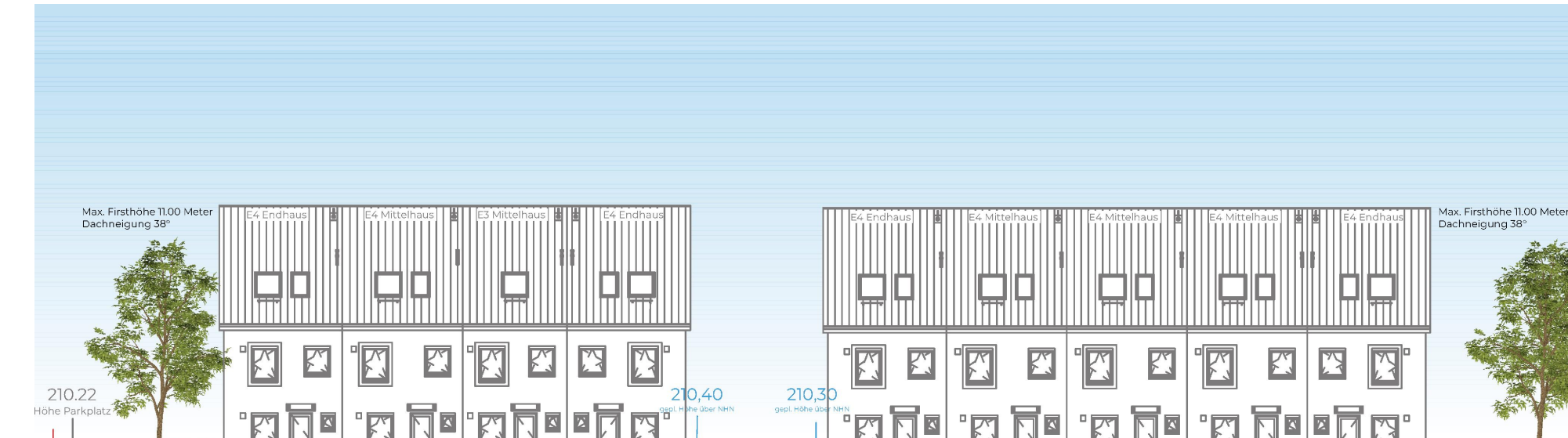

Ansicht Nord-West B-B

M 1:250 i.O

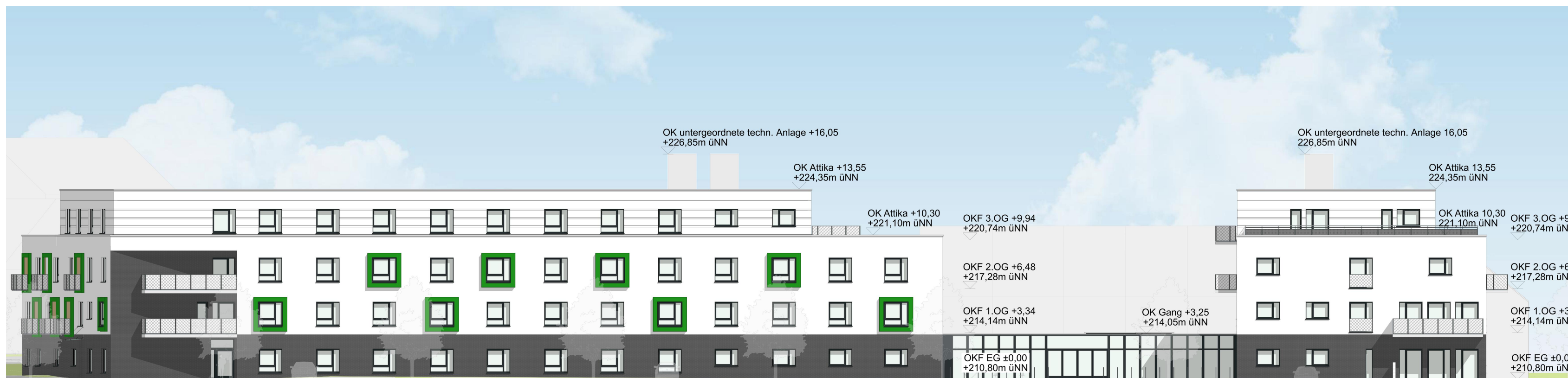

Ansicht Süd-West C-C

M 1:250 i.O



Ansicht Nord-West D-D

M 1:250 i.O

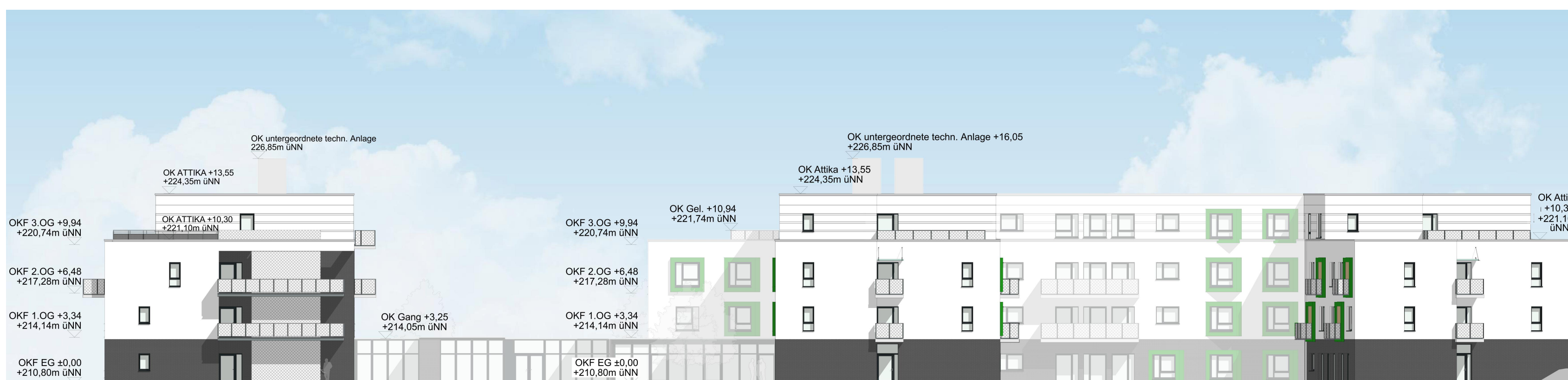

Ansicht Nord-Ost E-E

M 1:250 i.O



Ansicht Süd-Ost F-F Serv.-Wohnen

M 1:250 i.O

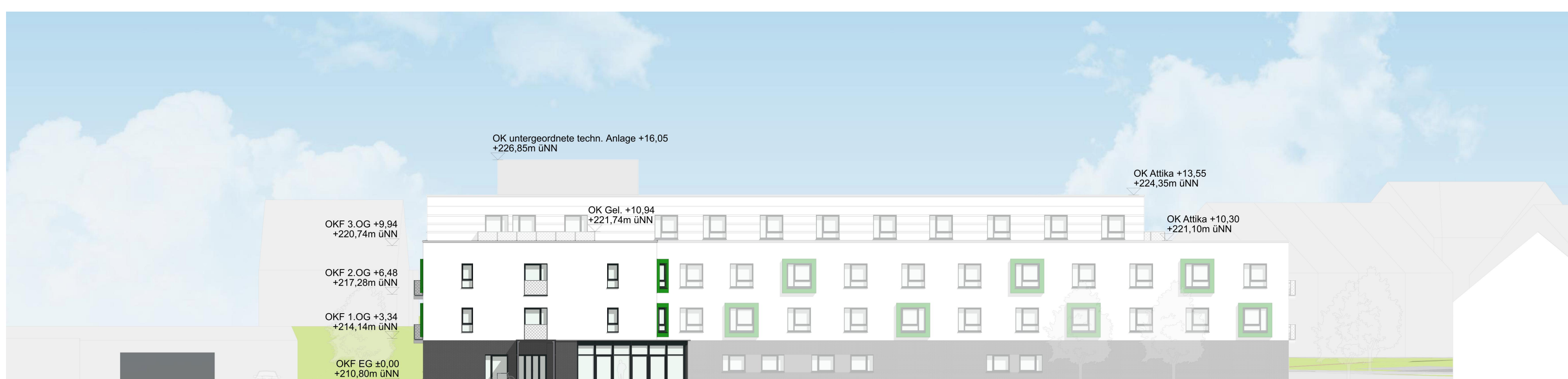

Ansicht Süd-Ost G-G

M 1:250 i.O



Ansicht Nord-West H-H Serv.-Wohnen

M 1:250 i.O

Vorhaben- und Erschließungsplan

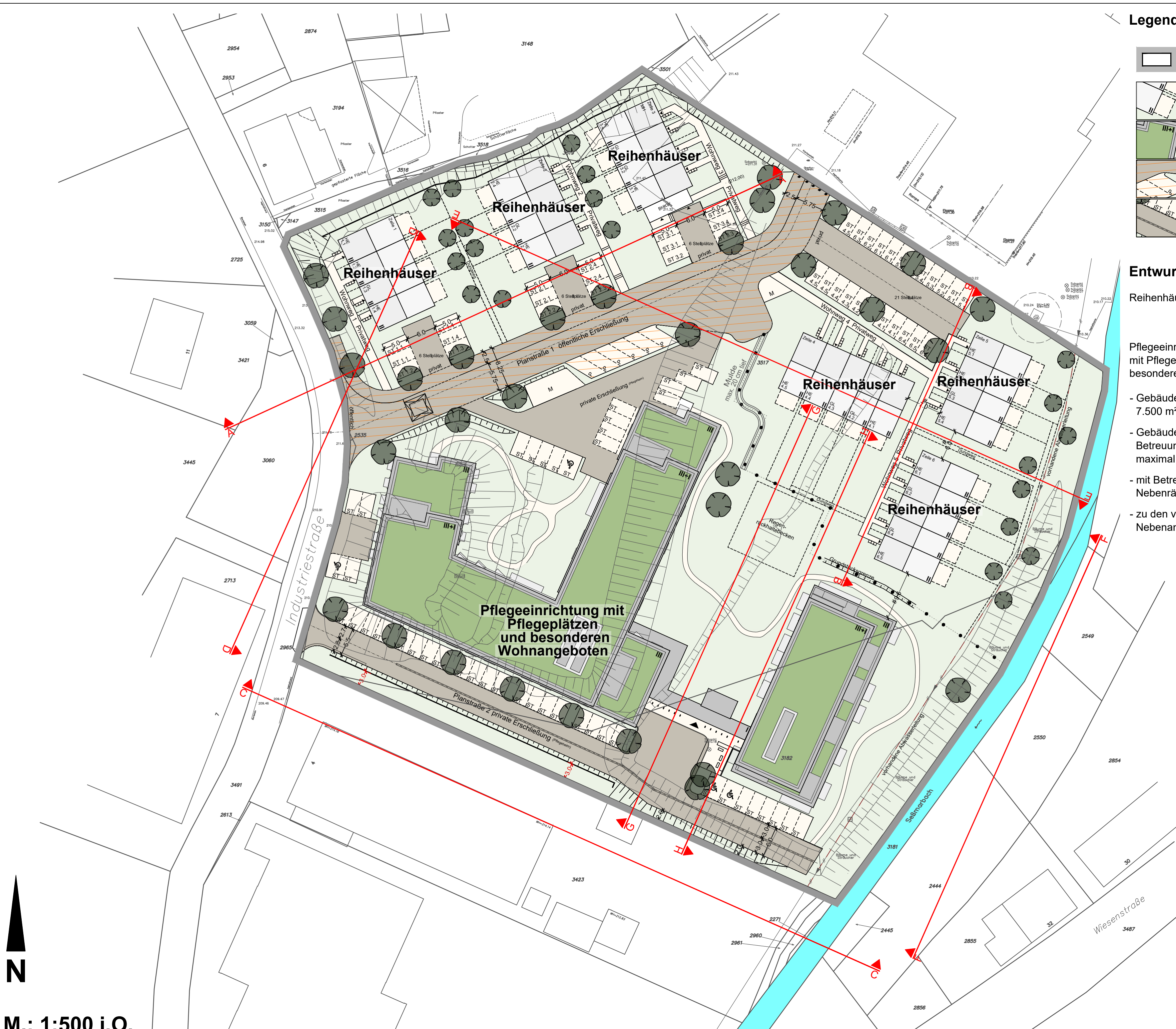

M.: 1:500 i.O.

Dieser Plan war Bestandteil der erneuten Offenlage vom bis und Bestandteil des Satzungsbeschlusses vom

Gummersbach, den

(Siegel) (Bürgermeister) (Stadtverordneter)

Ausfertigung

Diese Ausfertigung stimmt mit der Original des Vorhaben- und Erschließungsplans zum Vorhabenbezogenen Bebauungsplan Nr. 25 "Gummersbach - Industriestraße" in der Fassung des Satzungsbeschlusses vom überein.

Gummersbach, den

(Siegel) (Bürgermeister)

Stadt Gummersbach

Vorhaben- und Erschließungsplan zum Vorhabenbezogenen Bebauungsplan (VBP) Nr. 25 "Gummersbach - Industriestraße" als Bebauungsplan der Innenentwicklung nach § 13 a BauGB im beschleunigten Verfahren

Erneute Offenlage gem. § 4a Absatz 3 BauGB

Katasterstand: 16.03.2021 **Maßstab:** II / FB 9 **ÜBERSICHTSPLAN** 1:500

Blatt Nr.: 2

Plotdatum: © Land NRW 2018 / Katasteramt OBK

Stand: 03.11.2021 - 78 x 102,85 cm